

Landkreis Eichstätt
Markt Nassenfels
Gemarkung Zell a.d. Speck

Markt Nassenfels
Gemarkung Nassenfels

Landkreis Eichstätt
Markt Nassenfels
Gemarkung Nassenfels

Markt Nassenfels
Gemarkung Nassenfels

Landkreis Eichstätt
Gemeinde Adelschlag
Gemarkung Möckenlohe

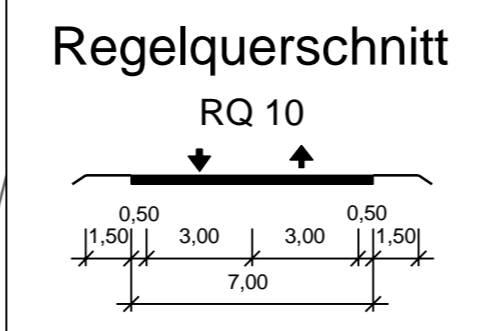

Bauwerk 01
Brücke im Zuge der St 2035
über einen
öffentlichen Feld- und Waldweg
Bau-km 0+847,68
KrW = 74,87 gon LW ≥ 6,50 m
KH = 0,60 m LH ≥ 4,50 m
BzG > 10,60 m
Verkehrslast nach ARS 22/2012,
DIN EN 1991-2

Zeichenerklärung

- zu erwerbende Fläche
- vorübergehend in Anspruch zu nehmende Fläche

441	15660 m ²	Flurstücksnummer Größe des Flurstücks
1.2.1	1780 m ²	zu erwerbende Fläche für Bau- und Ausgleichsmaßnahmen
1.2.2	380 m ²	vorübergehend in Anspruch zu nehmende Fläche

- lfd. Nr. einzelne Erwerbfläche
- lfd. Nr. Flurstück
- lfd. Plannummer

- Zusammengehörigkeitspfeil
- Gemarkungsgrenze
- Flurgrenze
- Flurstücksnummer

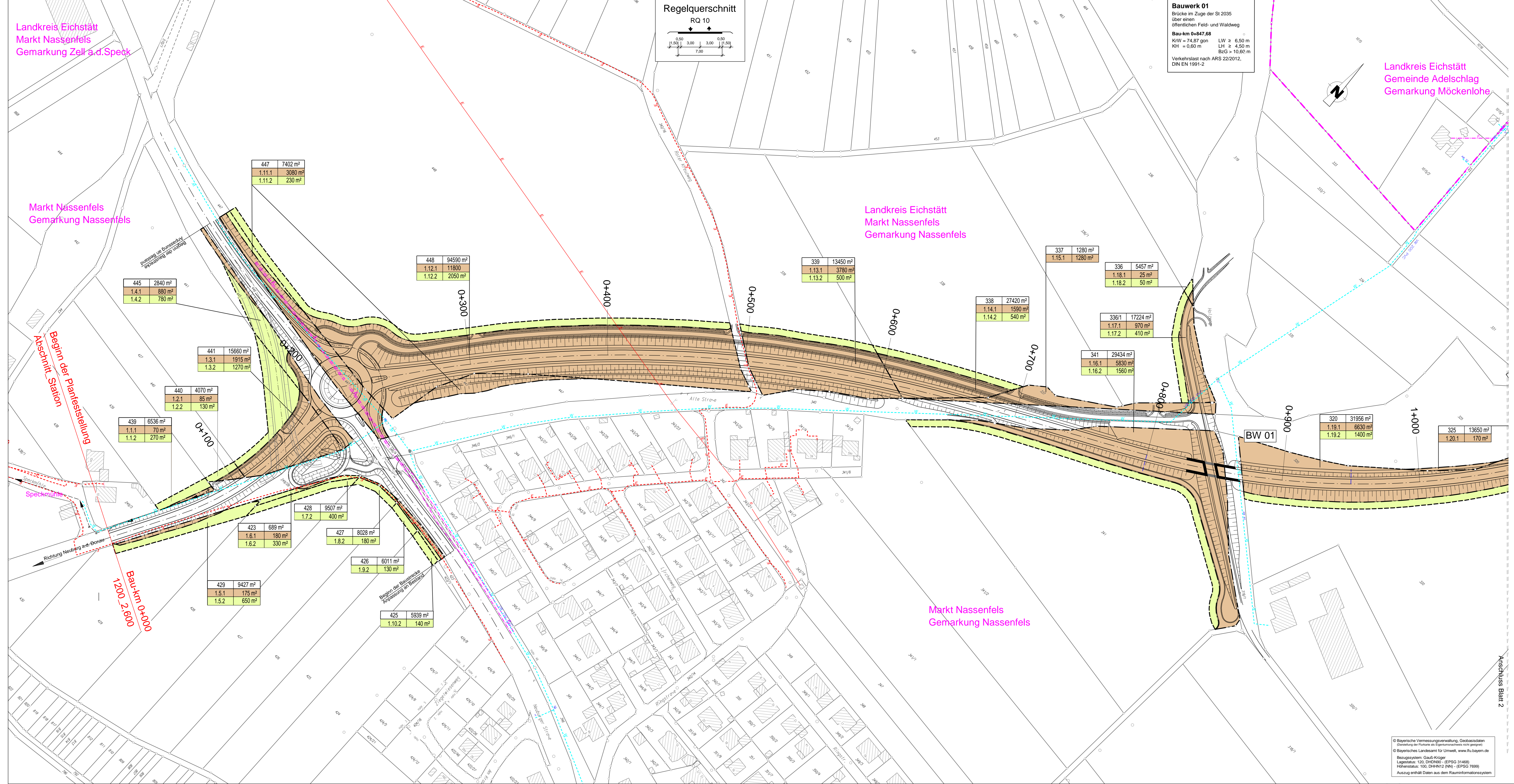

Staatliches Bauamt Ingolstadt
Elbrachtstraße 20
85049 Ingolstadt
Tel.: 0841/9346-0, Fax: 0841/9346-150, E-Mail: poststelle@stbain.bayern.de

bearbeitet:	März 2021	Dopfer
gezeichnet:	März 2021	Dopfer
geprüft:	April 2021	Witzgall

PSP Nr.:
Projekt: St 2035_OU Nassenfels-PLAUF
Unterlage 10

Nr.	Art der Änderung	Datum	Zeichen

FESTSTELLUNGSENTWURF

Straßenbauverwaltung Freistaat Bayern
Staatliches Bauamt Ingolstadt
Straße / Abschn.-Nr. / Station: St 2035 / 1200 / 2.600 - 1260 / 1.600
PROJIS-Nr.:
Unterlage / Blatt-Nr.: 10.1 / 1
Gründerverbsplan
Bau-km 0+000 bis 1+060
Maßstab: 1 : 1000

St 2035 Neuburg a. d. Donau - B 13 (Eichstätt)
OU Nassenfels
Bau-km 0+000 bis Bau-km 1+930

aufgestellt:
Staatliches Bauamt Ingolstadt
Krauth
Bauamt, Lfd. Baudirektor
Ingolstadt, den 07.05.2021

© Bayerische Vermessungsverwaltung, Geobasisdaten (Entwurf des Flurstückes als Eigentumsverhältnis nicht geordnet)
© Bayerisches Landesamt für Umwelt, www.lfu.bayern.de
Bezugssystem: Gauß-Krüger
Lagestatus: 100, DHM09 - (EPSG 31468)
Höhenstatus: 100, DHHN12 (NN) - (EPSG 7699)
Auszug enthält Daten aus dem Rauminformationssystem

Anschluss Blatt 2