

FREISTAAT BAYERN
GEMEINDE MANCHING
Gemarkung Manching

Zeichenerklärung

Grunderwerb

- zu erwerbende Fläche
- vorübergehend in Anspruch zu nehmende Fläche
- dauernd zu belastende Fläche

Flurstücksnummer | Gesamtläche

3.08.01	1416m²
3.08.02	132m²
3.08.03	132m²

Flurstücksnummer | Gesamtfläche
zu erwerbende Fläche für Bau- und Ausgleichsmaßnahmen
vorübergehend in Anspruch zu nehmende Fläche
dauernd zu belastende Fläche

fl. Nr. einzelne Erwerbfläche
fl. Nr. Flurstück
fl. Plannummer

540 Flurstücksnummer
Flurgrenze

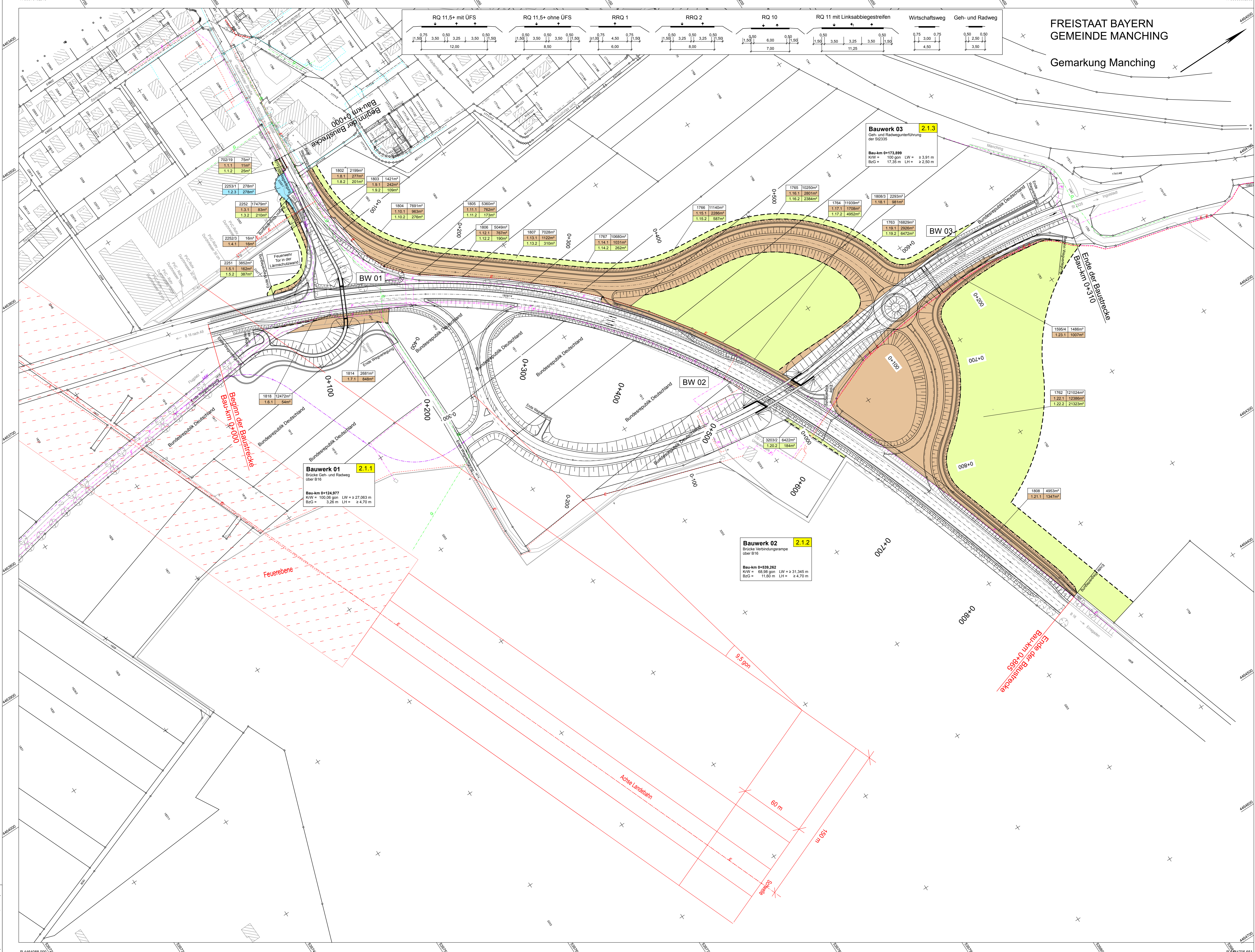

Bauwerk 01 2.1.1
Brücke Geh- und Radweg über B16
Bau-km 0+124,977
KrW = 100,00 ggn LW = ± 27,063 m
BzG = 3,26 m LH = ± 4,70 m

Bauwerk 02 2.1.2
Brücke Verbindungsrampe über B16
Bau-km 0+539,262
KrW = 68,98 ggn LW = ± 31,345 m
BzG = 11,60 m LH = ± 4,70 m

Bauwerk 03 2.1.3
Geh- und Radwegunterführung der B2035
Bau-km 0+173,899
KrW = 100,00 ggn LW = ± 3,91 m
BzG = 17,35 m LH = ± 2,50 m

Hyna + Weiß
Bauingenieure
Partnerschaftsgesellschaft

86316 Friedberg | Tel. 0921-368 97-0 | Internet: www.hyna-weiss.de

BV	09/2018	Datum	Name
bearbeitet	09/2018	Ender	
gezeichnet	09/2018	Grau	
geprüft	09/2018	Weiß	

Staatliches Bauamt Ingolstadt

Ehrnathstraße 20
85049 Ingolstadt
Tel. 0841564-0 / Fax 0841564-214 / E-Mail: poststelle@bauamt-ingolstadt.de

beantragt	09/2018	antrag
gezeichnet	09/2018	antrag
geprüft	09/2018	Gepl-Rat

Projekt: B16 St 2335 Höhenfreimachung östlich Manching
Datum:

Nr.	Art der Änderung	Datum	Zeichen

FESTSTELLUNGSENTWURF

Stadtbauverwaltung Freistaat Bayern
Staatliches Bauamt Ingolstadt
Str./Absch.-Nr. / Station: B16_2335_2.020 bis B16_2335_2.300
PROJ.-NR.:

Udgenr. / Bau-Nr.: 10.1.1
Grunderwerbsplan
Maßstab: 1 : 1.000

B 16 / St 2335
Höhenfreimachung östlich Manching
Bau-km 0+000 bis 0+865

aufgestellt:
Staatliches Bauamt Ingolstadt
Ingolstadt, den 20.03.2019